

Sezione C/C - variante

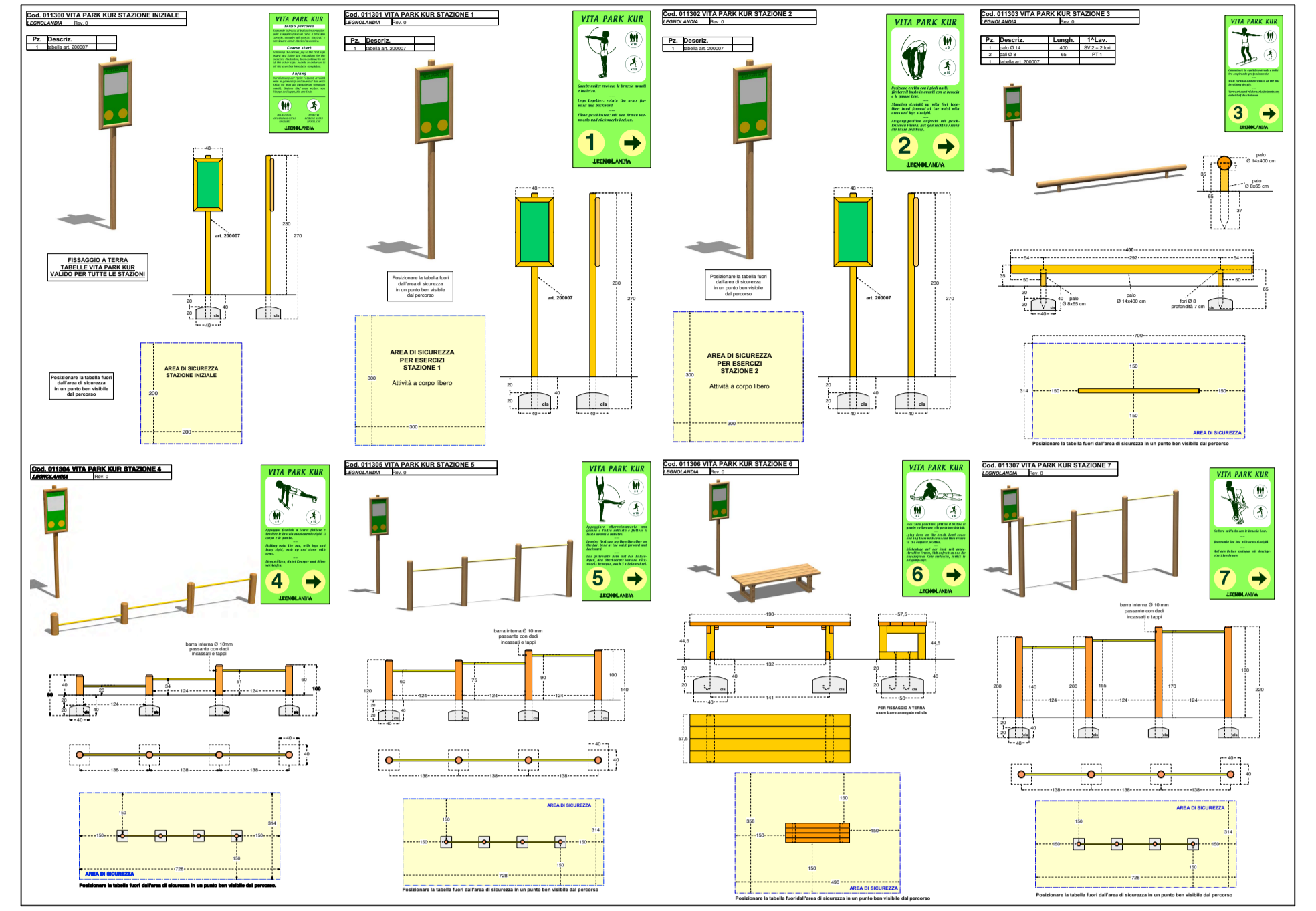

Schema stazioni percorso wellness

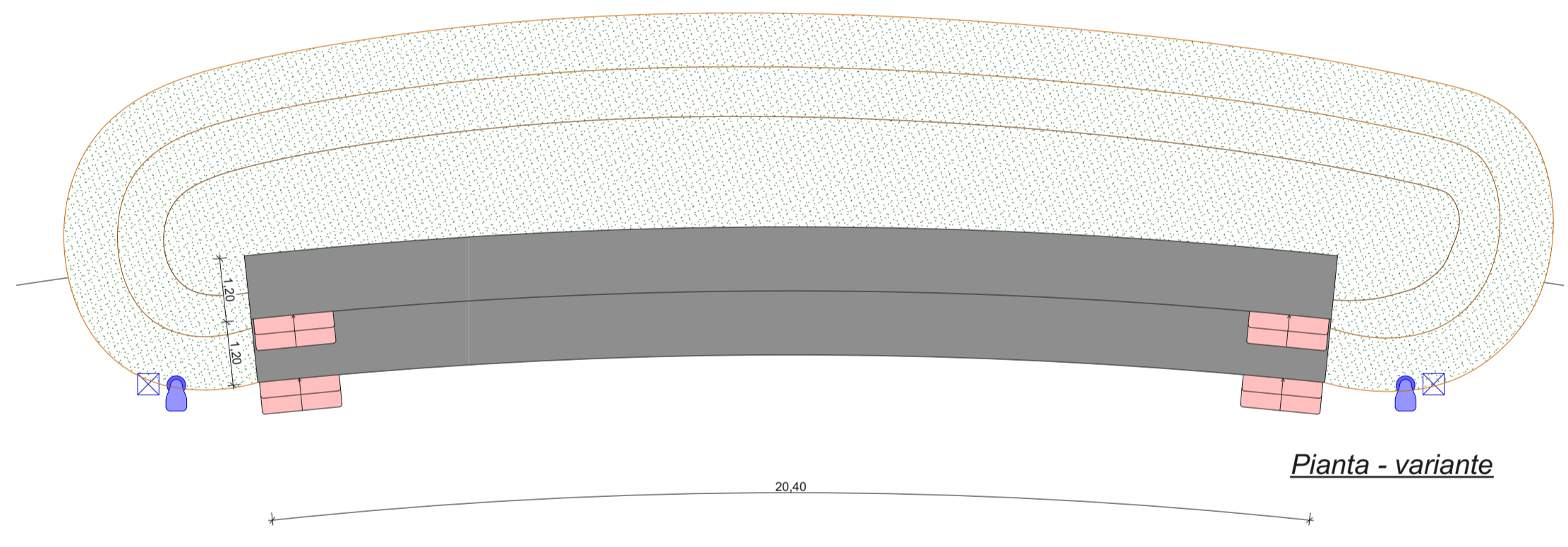

Pianta - variante

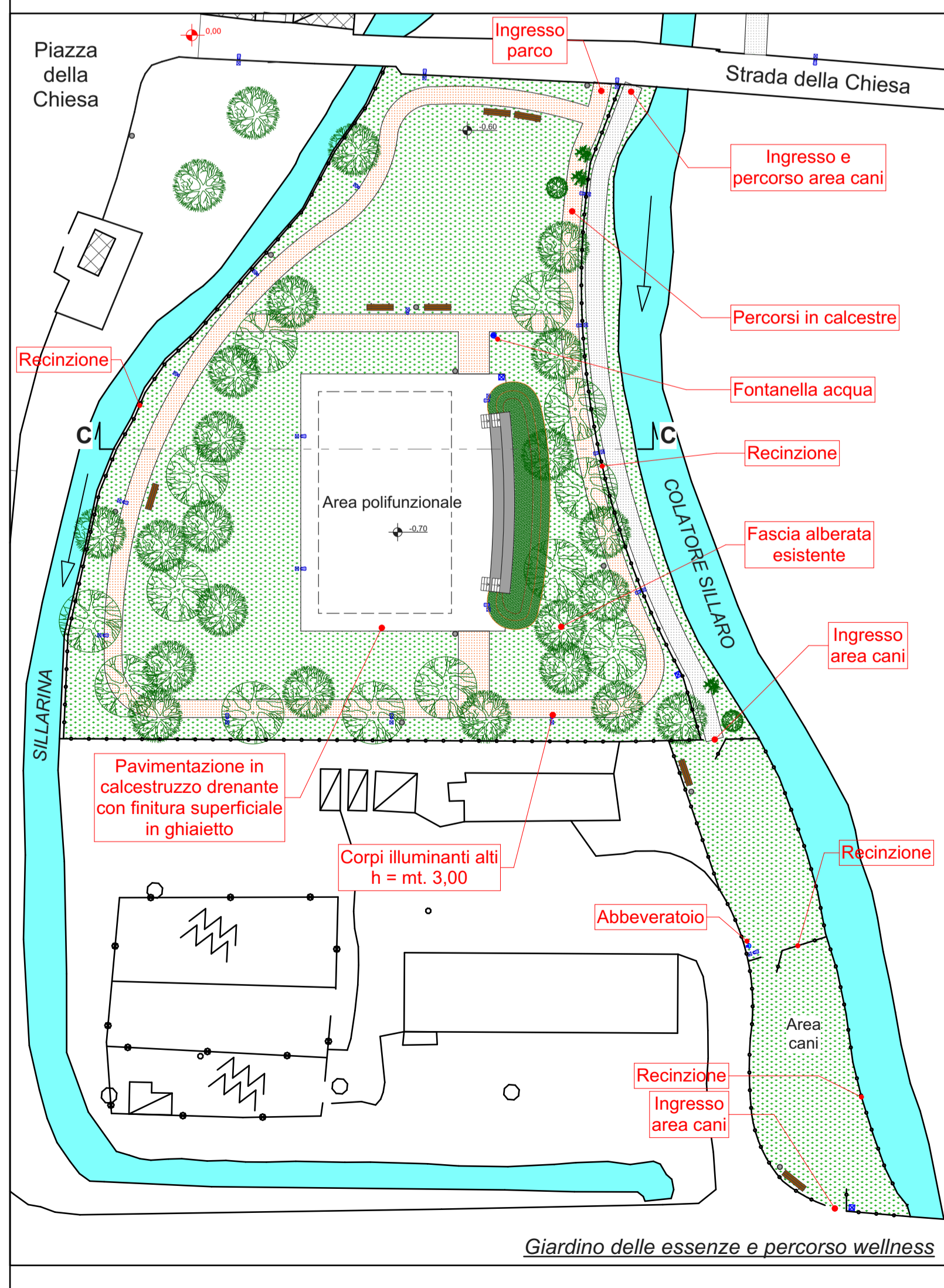

Giardino delle essenze e percorso wellness



Aree tematiche

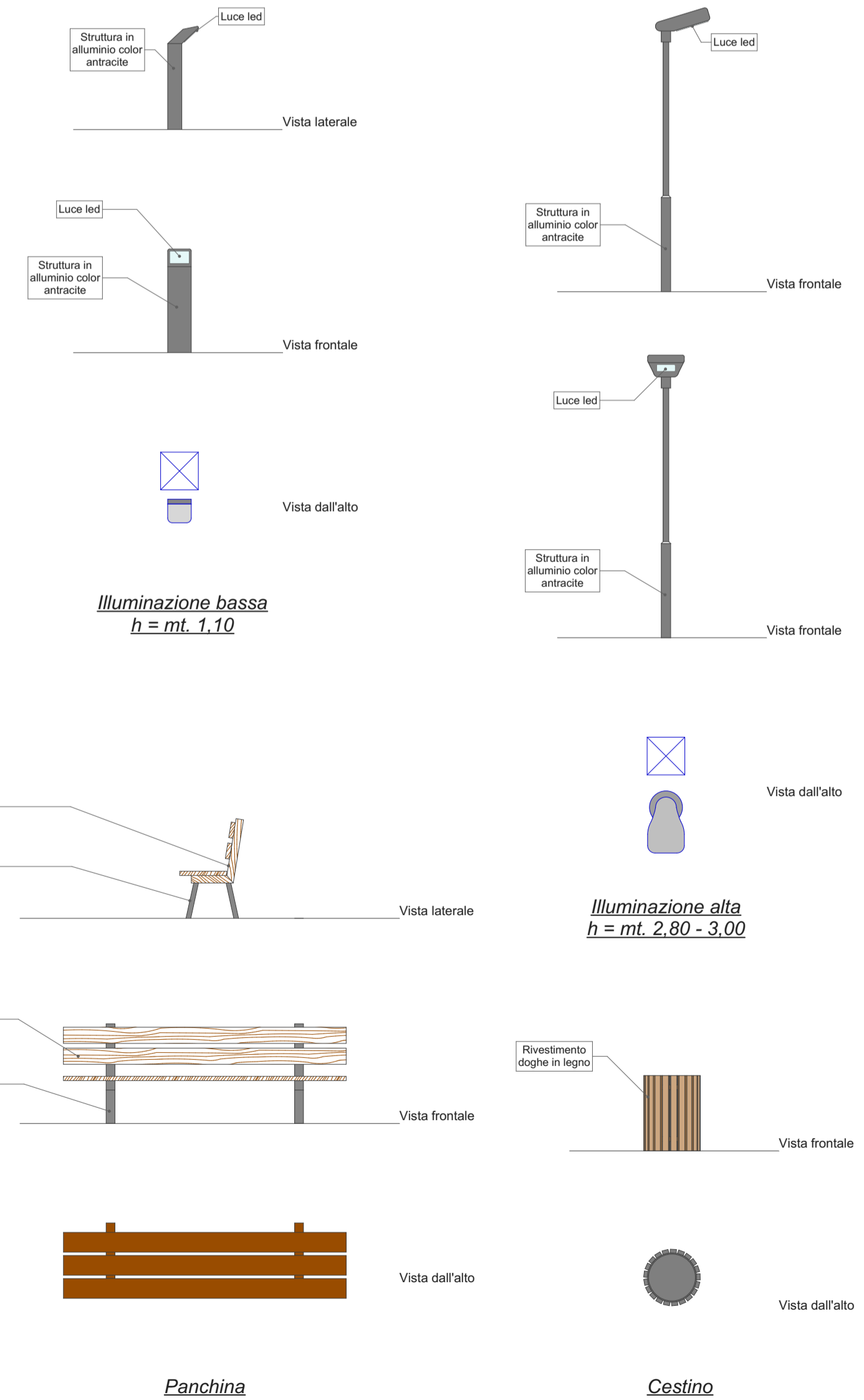

AREE TEMATICHE

La cornice di base è il benessere delle persone attraverso soluzioni naturali. L'aspetto della salute e della cura della persona passa attraverso gli integratori, che prevenono patologie, e la cura della bellezza e della pelle, prima barriera e organo che segnala l'indice di salute della persona. Pratico ed economico, il percorso fitness nei parchi è un'alternativa alla palestra, che con l'allungarsi delle giornate e l'aumento della temperatura viene preferito agli spazi chiusi da moltissimi in combinazione con la corsa. Un percorso vita può essere attrezzato installando una serie di stazioni progettate per un allenamento specifico, senza risultare mai invasivo e riqualificando anche un'area verde anomala.

Area tematica integratori
 Area tematica cosmetica
 Area tematica fitness

Comune di VILLANOVA DEL SILLARO Provincia di Lodi		ident. catastale: Foglio Particella Sub 13 89 - 95 - 101 13 249 - 358
autorizzazione:		
oggetto : PROGETTO WELLNESS VP4: Giardino delle essenze e percorso benessere		
soggetti attuatori: Comune di Villanova del Sillaro Via della Vittoria, 1 - 26818 Villanova del Sillaro (LO) Tel. +39.0371.230021 e-mail: tecnico@comune.villanova.lo.it PEC: comune.villanovadelsillaro@pec.regione.lombardia.it		
disegno: PROGETTO DEFINITIVO - ESECUTIVO Progetto LOTTO 2 - Nuova area wellness e giardino essenze - Planimetria area wellness, polifunzionale e giardino essenze; - Aree tematiche e schema; - Area wellness, polifunzionale e giardino essenze - sezione B/B; - Elementi di arredo urbano; - Schema stazioni percorso wellness.		
impresa:		
progettisti: 		STUDIO PAVESI ARCHITETTURA E URBANISTICA Dott. Arch. Francesco Pavesi Dott. Arch. Riccardo Pavesi
data : maggio 2023 agg. : aprile 2024 file :	scala : 1:50 1:100 1:500 1:1000	tavola n° 3.2/v